UNIONE EUROPEA

FONDI STRUTTURALI EUROPEI

PON 2014-2020

PER LA SCUOLA - COMPETENZE E AMBIENTI PER L'APPRENDIMENTO - FSE

Ministero dell'Istruzione, dell'Università e della Ricerca
Dipartimento per la Programmazione
Direzione Generale per interventi in materia di edilizia scolastica, per la gestione dei fondi strutturali per l'istruzione e per l'innovazione digitale
Ufficio IV

MIUR

ISTITUTO COMPRENSIVO *"B. Fenoglio"*

Scuola dell'Infanzia – Primaria – Secondaria 1°

Via Confraternita n.42 12031 BAGNOLO PIEMONTE (CN)

C.F. 94033110043 – C.U. UFP20Y

0175.391804 - 0175.391804

cnic83200a@istruzione.it

cnic83200a@pec.istruzione.it

www.ics-bagnolopiemonte.gov.it

Progetto ""Libera-mente esploriamo il mondo"

di cui all'avviso Prot. n. AOODGEFID/10862

del 16/09/2016 "Inclusione sociale e lotta al disagio"

Codice Identificativo 10.1.1A-FSEPON-PI-2017-66

CUP: B59G17001540007

UFFICIO SCOLASTICO REGIONALE del PIEMONTE

AMICO PC, LA PENSO COME TE!

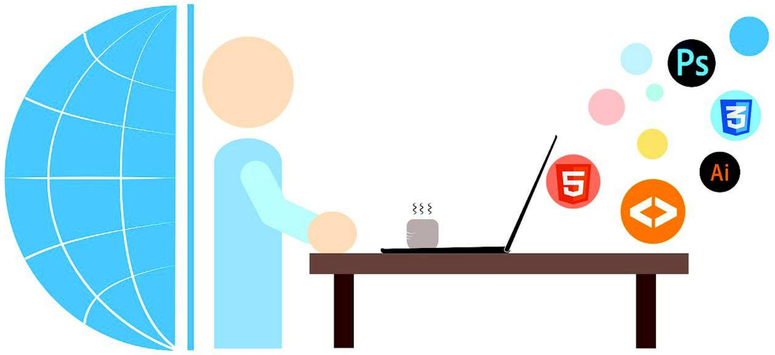

IMPARERAI:

- a programmare attraverso giochi e attività -

- a ragionare per risolvere problemi -

- a comprendere com'è fatto un computer e come funziona -

Alcune lezioni saranno senza computer per apprendere le basi del pensiero computazionale, altre saranno interattive, scelte dalla piattaforma "code.org"

Il corso gratuito è rivolto a **20 alunni**
in tutto delle **classi III, IV e V**
della scuola primaria di
Villaretto e Capoluogo.
Orario:
MERCOLEDÌ DALLE 14 ALLE 16,30
presso la scuola primaria di Capoluogo
per 12 lezioni
Incontro informativo per i genitori:
LUNEDÌ 16 OTTOBRE ALLE ORE 18
presso la scuola primaria di Capoluogo.
Non è prevista la permanenza in scuola
degli allievi tra la fine delle lezioni
alle ore 13 e l'inizio del corso alle ore 14,30.
Non è previsto il servizio scuolabus
per gli orari del corso.